

# Tarifa General Precio Venta Publico Sugerido **2011**

Laboratorio  
Digital

**MAJAGA**  
**COLOR**



**Aficionado - Profesional**  
**Analógico y Digital**

**EL COLOR NATURAL**

**32**  
*Años*  
*Creando Color*

Av. de los Guindos. Cl Cartaya Nave 7. 29004 - Málaga.- Tlf: 952 23 31 76 y 77

[www.malagacolor.com](http://www.malagacolor.com)

[www.andaluciacolor.com](http://www.andaluciacolor.com)

## TRABAJOS DE AFICIONADO ANALÓGICO

Línea Código Descripción

Cesión P.V.P.s.

### SOLO REVELADO C-41 , SOLO REVELADO C-41 + COPIA INDICE C-41 , SOLO REVELADO C-41 + CD



L. N.	200 / R	Solo Revelado de Negativos 135mm	3,918 €
L. N.	203 / R	" " " " " " y Copia Indice	8,425 €
L. N.	573 / R	" " " " " " Cd	12,638 €
L. N.	201 / R	" " " " " 120 Profesional	3,918 €
L. N.	202 / R	" " " " " 220 Profesional	5,157 €

### REVELADO Y COPIAS AFICIONADO Y SEGUNDAS COPIAS AFICIONADO C-41

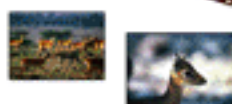

L. Rv.	--- / R	Revelado 135mm (y copias) de Aficionado	0,000 €
L. N.	111 / 1	(1ª) Primeras 10x15	0,000 €
L. N.	131 / 2	(2ª) Segundas 10x15	0,330 €
L. N.	397 / 1	(1ª) Primeras 2x1 - 10x15	0,330 €
L. N.	296 / 1	(1ª) Primeras Duo Print	0,330 €
L. N.	296 / 2	(2ª) Segundas Duo Print	0,550 €
L. N.	395 / 1	(1ª) Primeras 2x1 Duo Print	0,401 €
L. N.	399 / 1	(1ª) Primeras Supercopias 13x18	0,330 €
L. N.	399 / 2	(2ª) Segundas Supercopias 13x18	0,550 €
L. N.	398 / 1	(1ª) Primeras Supercopias 2x1 13x18	0,401 €

Para cualquier ampliación consultar el precio de Tarifa Digital Profesional con Corrección de color.

### REVELADO Y PRIMERAS COPIAS AFICIONADO +CD + ALBUM



L. N.	101 / 1R	Revelado (24x36) 135mm (y copias) de Aficdo. + Cd + Album	4,165 €
L. N.	103 / 1	(1ª) Primeras 10x15 + Cd + Album	0,224 €
L. N.	104 / 1	(1ª) Primeras 13x18 ó Duo Print +Cd +Album	0,307 €
L. N.	100 / 1	(1ª) Primeras 2x1 (10x15 ó Duo Print ó 13x18) +Cd +Album	0,413 €

### ADVANCED PHOTO SYSTEM ( A.P.S. )



L. N.	118 / 1R	APS de 25 + Copia Indice + Copias	20,874 €
L. N.	119 / 1R	APS de 40 + Copia Indice + Copias	28,143 €
L. N.	109 / 1R	APS de 25 + Copia Indice + 2x1 APS	31,954 €
L. N.	110 / 1R	APS de 40 + Copia Indice + 2x1 APS	44,663 €
L. N.	113 / 2	(2ª) Segundas 10x15 APS (Tamaño C)	0,696 €
L. N.	114 / 2	(2ª) Segundas 10x18 APS (Tamaño H)	0,696 €
L. N.	115 / 2	(2ª) Segundas 10x25 APS (Tamaño P)	0,861 €

## TRABAJOS DE DIAPOSITIVAS E6

Línea Código Descripción

Cesión P.V.P.s.

### DIAPPOSITIVAS A PAPEL AUTOMATICAS ( DIAPRINT )



L. N.	145 / 2	Diapositiva a papel 10 x 15 Automático	1,746 €
L. N.	146 / 2	" " " 13 x 18 "	2,325 €
L. N.	183 / 2	" " " 15 x 20 "	4,083 €
L. N.	147 / 2	" " " 20 x 30 "	6,986 €
L. N.	148 / 2	" " " 30 x 45 "	11,776 €
L. N.	168 / 2	" " " 40 x 50 "	21,240 €
L. N.	169 / 2	" " " 50 x 70 "	36,214 €

## TRABAJOS DE BLANCO Y NEGRO ( B / N )

Línea Código Descripción

Cesión P.V.P.s.

### COPIAS Y AMPLIACIONES BLANCO Y NEGRO ( B / N )



L. N.	410 / 1	(1ª) Primeras 10x15 B/N	0,873 €
L. N.	410 / 2	(2ª) Segundas 10x15 B/N	1,086 €
L. N.	411 / 2	13 x 18 B / N Automático	2,254 €
L. N.	415 / 2	15 x 20 B / N "	3,540 €
L. N.	412 / 2	18 x 24 B / N "	5,062 €
L. N.	413 / 2	20 x 30 B / N "	5,062 €
L. N.	414 / 2	24 x 30 B / N "	9,440 €
L. N.	416 / 2	30 x 45 B / N "	14,254 €
L. N.	457 / 2	40 x 50 B / N "	30,857 €
L. N.	459 / 2	50 x 70 B / N "	47,200 €

# TRABAJOS DE AFICIONADO DIGITAL

Línea Código Descripción

Cesión P.V.P.s.

## COPIA A COPIA AUTOMÁTICA



L. N.	149 / 2	Copia a Copia	9 x 13	Automática	1,522 €
L. N.	150 / 2	" "	10 x 15	"	1,522 €
L. N.	139 / 2	" "	13 x 18	"	2,997 €
L. N.	151 / 2	" "	15 x 20	"	2,997 €
L. N.	140 / 2	" "	18 x 24	"	6,230 €
L. N.	141 / 2	" "	20 x 25	"	6,230 €
L. N.	138 / 2	" "	20 x 30	"	6,230 €
L. N.	143 / 2	" "	24 x 30	"	6,879 €
L. N.	167 / 2	" "	30 x 40	"	7,812 €
L. N.	134 / 2	" "	30 x 45	"	8,791 €
L. N.	135 / 2	" "	40 x 50	"	15,977 €
L. N.	163 / 2	" "	50 x 60	"	18,113 €
L. N.	136 / 2	" "	50 x 70	"	20,402 €
L. N.	165 / 2	" "	50 x 80	"	23,340 €
L. N.	166 / 2	" "	76 x 100	"	53,902 €

Tecnología Digital, copias directas, sin negativos. Máximo tamaño del original 30x40.

## ESCANEADOS DE : DIAPOSITIVAS, NEGATIVOS Y OPACOS



L. N.	500 / 2	Grabación en Cd (Cd incluido)	2,360 €
L. N.	575 / 2	De negativo 135 mm Unidad CALIDAD STANDAR	0,319 €
L. N.	576 / 2	De negativo 135 mm Unidad CALIDAD MEDIA	0,472 €
L. N.	572 / 2	De negativo 135 mm Unidad CALIDAD ALTA	0,708 €
L. N.	578 / 2	De Placas hasta 6x7 a 25 Mb. Unidad	4,401 €
L. N.	577 / 2	De Opaco tamaño máximo A4 a 15 Mb. Unidad	4,390 €
L. N.	571 / 2	De Opaco tamaño máximo A3. a 20 Mb. Unidad	5,770 €

## DE TARJETA A CD , CD INDEX , CD LIBRO



L. N.	560 / 2	De tarjeta a Cd	7,257 €
L. N.	570 / 1	Cd Index (Solo con Revelado y Copias)	6,089 €
L. N.	574 / 2	Cd Libro	23,600 €

Cd Libro: Programa Auto Ejecutable con Musica, para visionar su Álbum Digital.

## RETOQUES DIGITALES



L. N.	511 / 2	Retoque Digital Normal	38,197 €
L. N.	512 / 2	" " Completo	49,182 €
L. N.	513 / 2	" " Por Horas	54,551 €

Antes de hacer un retoque pidanos presupuesto para saber de que nivel es el suyo.

## COPIAS DIGITALES ( 10X15 / 11X15 / 13X17 ) BRILLO-MATE + ALBUM 15 x 22



L. N.	080 / 1	10 x 15 + Album 15x22 (Mínimo 18 Copias)	0,248 €
L. N.	081 / 1	11 x 15 + Album 15x22 " 18 " Solo Brillo	0,283 €
L. N.	082 / 1	13 x 17 + Album 15x22 " 18 " "	0,295 €

## ÁLBUM 15 x 22 2ª JUEGO

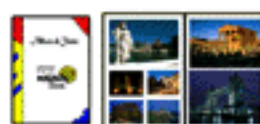

L. N.	090 / 2	Album 15 x 22 2º Juego. De 18 a 240 Fotos (Hasta 8 Hojas)	12,508 €
L. N.	091 / 2	" 15 x 22 2º " " 241 " 496 " ( " 16 " )	17,228 €
L. N.	092 / 2	" 15 x 22 2º " " 497 " 752 " ( " 24 " )	21,948 €
L. N.	093 / 2	" 15 x 22 2º " " 753 " 1008 " ( " 32 " )	26,668 €

Para pedir este Album deber de dar el Nº que se encuentra en el Primer Album que recibio. Los Albumnes se guardan 30 días

## FOTOBLOCK 10x15, 13x18, 15x21 y 20x31 BRILLO ( Mínimo 15 archivos a 1 de cada )



L. N.	581 / 1	Fotoblock 10 x 15 100x100 Fotográfico. Solo Brillo	0,236 €
L. N.	260 / 1	" 13 x 18 100x100 " Solo Brillo	0,283 €
L. N.	261 / 1	" 15 x 21 100x100 " Solo Brillo	0,979 €
L. N.	262 / 1	" 20 x 31 100x100 " Solo Brillo	1,546 €

Mínimo 15 Fotos

## COPIAS DIGITALES AFIC. BRILLO-MATE DESDE SOPORTE DIGITAL O FTP





L. N.	583 / 1	Pack 100 copias 10 x 15 ( a una de cada Archivo )	15,000 €
L. N.	586 / 1	Pack 500 copias 10 x 15 ( " " " " " )	70,000 €
L. N.	533 / 1	de 1 - 10 a una de cada ( 10x15 / 11x15 / 13x17 )	0,236 €
L. N.	520 / 1	10 x 15 a una de cada a partir de 11 fotos	0,212 €
L. N.	519 / 1	11 x 15 " " " " " " 11 " Solo Brillo	0,224 €
L. N.	521 / 1	13 x 17 / 18 " " " " " " 11 " "	0,236 €
L. N.	520 / 2	10 x 15 Selectivo	0,236 €
L. N.	519 / 2	11 x 15 " Solo Brillo	0,271 €
L. N.	521 / 2	13 x 17 / 18 " "	0,283 €

# TRABAJOS DE AFICIONADO DIGITAL

Linea Codigo Descripción

Cesión P.V.P.s.

## COPIAS REALIZADAS DESDE KIOSKOS ( FAST PRINT ) BRILLO-MATE

	L. N.	532 / 1	10 x 15 de 1 - 10 desde Fast Print		0,236 €
	L. N.	543 / 1	10 x 15 " 11 - 99 " " "		0,212 €
	L. N.	544 / 1	10 x 15 " 100 - 199 " " "		0,201 €
	L. N.	545 / 1	10 x 15 " 200 - 299 " " "		0,201 €
	L. N.	546 / 1	10 x 15 " 300 - 399 " " "		0,201 €
	L. N.	547 / 1	10 x 15 " 400 - 499 " " "		0,201 €
	L. N.	548 / 1	10 x 15 " 500 ó más " " "		0,177 €
	L. N.	504 / 1	11 x 15 de 1 - 10 desde Fast Print	Solo Brillo	0,236 €
	L. N.	519 / 1	11 x 15 " 11 - 99 " " "	Brillo	0,212 €
	L. N.	549 / 1	11 x 15 " 100 - 499 " " "	Brillo	0,201 €
	L. N.	559 / 1	11 x 15 " 500 ó más " " "	Brillo	0,177 €
	L. N.	510 / 1	13 x 17 / 18 de 1 - 10 desde Fast Print		0,236 €
	L. N.	540 / 1	13 x 17 / 18 " 11 - 99 " " "		0,212 €
	L. N.	541 / 1	13 x 17 / 18 " 100 - 499 " " "		0,201 €
	L. N.	542 / 1	13 x 17 / 18 " 500 ó más " " "		0,177 €
	L. N.	598 / 1	11 x 15 Filos de Colores " " "	Solo Brillo	0,318 €
	L. N.	599 / 1	13 x 17 Filos de Colores " " "	Brillo	0,318 €
	L. N.	596 / 1	Duo Print " " "	Brillo	0,318 €
	L. N.	595 / 1	Three Print 3x1 desde Fast Print " " "	Brillo	0,318 €

## CALENDARIOS Fotográficos

	L. N.	095 / 2	COMPOSICIÓN		0,708 €
	L. N.	501 / 2	7 x 10 Fotográfico Hasta 9 Unids.del mismo (Unidad)		0,708 €
	L. N.	506 / 2	7 x 10 " A partir 10 Unds del mismo. (Unidad)		0,354 €
	L. N.	503 / 2	13 x 20 " Hasta 4 Unids del mismo. (Unidad)		1,416 €
	L. N.	502 / 2	13 x 20 " A partir 5 Unds del mismo. (Unidad)		0,944 €
	L. N.	562 / 2	15 x 22 " (Unidad)		1,044 €
	L. N.	507 / 2	15 x 23 " (Unidad)		1,044 €
	L. N.	563 / 2	20 x 28 " (Unidad)		1,888 €
	L. N.	508 / 2	20 x 30 " (Unidad)		1,888 €
	L. N.	564 / 2	30 x 40 " (Unidad)		5,192 €
Papel Silk +7%	L. N.	509 / 2	30 x 45 " (Unidad)		5,192 €

## CALENDARIO DE PARED 15x22 , 20x30 y 30x45 de 6 y 12 Hojas ( Plata, Colores y Blanco )

	L. N.	096 / 2	COMPOSICIÓN		0,708 €
	L. N.	821 / 2	Calendario 15x22 ( 6 Hojas ).		11,800 €
	L. N.	820 / 2	Calendario 20x30 ( 6 Hojas ).		17,700 €
	L. N.	830 / 2	Calendario 30x45 ( 6 Hojas ).		30,160 €
	L. N.	826 / 2	Calendario 15x22 ( 12 Hojas ).		23,600 €
	L. N.	825 / 2	Calendario 20x30 ( 12 Hojas ).		33,040 €
	L. N.	835 / 2	Calendario 30x45 ( 12 Hojas ).		59,000 €

Todos los calendarios Color, llevan una pagina de cada color y con un dibujo distinto por hoja.

## CALENDARIO DE MESA 20 x 30 y 30 x 45 ( Blanco )

	L. N.	095 / 2	COMPOSICIÓN		0,708 €
	L. N.	860 / 2	Calendarios de Mesa 20 x 30 H Blanco		3,540 €
	L. N.	866 / 2	Calendarios de Mesa 30 x 45 H Blanco		7,080 €

## CALENDARIO DE MESA 6 Hojas CON GÚAIRO 10 x 18 , 15 x 27 y 20 x 36 ( Negro, Color y Blanco )

	L. N.	096 / 2	COMPOSICIÓN		0,708 €
	L. N.	840 / 2	CALENDARIO 6 Hojas 10 x 18.		14,160 €
	L. N.	841 / 2	CALENDARIO 6 Hojas 15 x 27		28,320 €
	L. N.	856 / 2	CALENDARIO 6 Hojas 20 x 36		42,480 €

Todos los Calendarios Color, llevan una pagina de cada color y con un dibujo distinto por hoja

**D Blanco**

## CALENDARIO DE MESA 12 Hojas CON GÚAIRO 10x15 , 13x20 , 15x22 y 20x30 ( Negro, Color y Blanco )

	L. N.	096 / 2	COMPOSICIÓN		0,708 €
	L. N.	845 / 2	CALENDARIO 12 Hojas 10 x 15.		16,520 €
	L. N.	846 / 2	CALENDARIO 12 Hojas 13 x 20		28,320 €
	L. N.	831 / 2	CALENDARIO 12 Hojas 15 x 22		33,040 €
	L. N.	836 / 2	CALENDARIO 12 Hojas 20 x 30		44,840 €

Todos los calendarios Color, llevan una pagina de cada color y con un dibujo distinto por hoja.

## TRABAJOS DE AFICIONADO DIGITAL

**Línea Código Descripción**

**Cesión P.V.P.s.**

### NATALICIOS



L. N.	095 / 1	COMPOSICIÓN					0,708 €
L. N.	565 / 1	10 x 15	10 Unidades Mínimo	(Unidad)			0,425 €

Papel Silk +7%

**Tamaños superiores Tarifa de Profesional**

### DIGICHRISTMAS 10 x 18

10x18



L. N.	095 / 1	COMPOSICIÓN					0,708 €
L. N.	552 / 1	10 x 18 DigiChristmas	Mínimo 10 Unidades del mismo.	(Unidad)			0,519 €
L. N.	000 / 1	Separadores 5x15	" 10	" " "	(Unidad)		0,350 €
L. N.	065 / 1	10 x 15 DigiChristmas	" 10	" " "	(Unidad)		0,350 €

Papel Silk +7%

### TARJETAS DE VISITA FOTOGRÁFICAS 6 x 9



L. N.	814 / 1	Tarjetas Fotográficas. PACK	50 Unidades	(Mínimo)			35,400 €
L. N.	815 / 1	Tarjetas Fotográficas. PACK	100 Unidades				42,480 €
L. N.	816 / 1	A partir de estas , saldrá la Unidad a					0,236 €

Papel Silk +7%

### CUBRE LAPICEROS

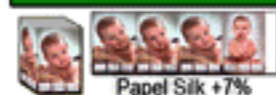

L. N.	850 / 2	Cubre Lapiceros. Primera Unidad.					7,080 €
L. N.	851 / 2	A partir de esta primera, saldrá la Unidad a					2,124 €

Papel Silk +7%

### SEPARADORES DE LIBRO 7x15 DOBLE CARA



L. N.	095 / 1	COMPOSICIÓN					0,708 €
L. N.	855 / 2	7x15 Separadores de Libro a 2 Caras (Foto con Foto)					0,519 €

Papel Silk +7%

### ALBUM AFICIONADO TAPA DURA 21 x 29 100x100 FOTOGRÁFICO



**100 x 100  
Fotográfico**

L. N.	316 / 2	Album 100x100 Fotográfico	14 Paginas	14- a	98 Archivos		39,000 €
L. N.	303 / 2	" " "	18	18	126		44,000 €
L. N.	304 / 2	" " "	22	22	154		49,000 €
L. N.	305 / 2	" " "	26	26	182		51,000 €
L. N.	306 / 2	" " "	30	30	210		53,000 €
L. N.	307 / 2	" " "	34	34	238		57,500 €
L. N.	308 / 2	" " "	38	38	266		62,000 €
L. N.	309 / 2	" " "	42	42	294		66,500 €
L. N.	310 / 2	" " "	46	46	322		71,000 €
L. N.	311 / 2	" " "	50	50	350		75,500 €
L. N.	312 / 2	" " "	54	54	378		80,000 €
L. N.	313 / 2	" " "	58	58	406		84,500 €
L. N.	314 / 2	" " "	62	62	434		89,000 €
L. N.	315 / 2	" " "	66	66	462		93,500 €

Papel Brillo

### RECORDATORIOS DE COMUNIÓN



L. N.	095 / 2	COMPOSICIÓN de 1 Archivo por Recordatorio					0,708 €
L. N.	096 / 2	COMPOSICIÓN de más de 1 Archivo por Recordatorio					0,708 €
L. N.	657 / 2	Recordatorio 10 x 18	Mínimo 6 Unidades del mismo				0,661 €
L. N.	662 / 2	" 13 x 13	" 6	" " "			0,661 €
L. N.	664 / 2	" 15 x 15	" 6	" " "			0,708 €
L. N.	556 / 2	Estampitas PACK 24 5x8	mismo modelo que el Recordatorio				5,192 €
L. N.	557 / 2	" PACK 24 5x8	distinto modelo que el Recordatorio				15,340 €
L. N.	558 / 2	Estampitas PACK 12 5x8	ADICIONAL a los PACK 24				2,832 €

Papel Silk +7%

## TRABAJOS AUDIO - VISUALES

**Línea Código Descripción**

**Cesión P.V.P.s.**

### GRABACIÓN DE CINTAS (VHS, MINIDV, 8mm) O TARJETAS CON VIDEO A DVD



L. N.	518 / 2	Grabación de Cinta a DVD. Se Factura por Hora Grabada					25,429 €
L. N.	517 / 2	Grabación de DVD ó Tarjeta con Video a DVD. (Unidad)					18,880 €

## TRABAJOS DE IMPRENTA DIGITAL (OFFSET)

**Línea Código Descripción**

**Cesión P.V.P.s.**

### CALENDARIOS DE BOLSILLO A 2 CARAS A TODO COLOR EN CARTULINA DE 250 g/m2



L. N.	497 / 2	7 x 10 2 Caras. Cada Pack trae 16 Calendarios. (Unidad Pack)					11,800 €
-------	---------	--	--	--	--	--	----------

# TRABAJOS DE PROFESIONAL DIGITAL

Linea Codigo Descripción

Cesión P.V.P.s.

## SOLO FILTRADO DE ARCHIVOS DIGITALES (JPG o TIFF)

L. N . 580 / 2 Rectificados de Archivos Digits. para Diseño de Album. (Unidad)

€

## VIRADOS A B/N O A SEPIA



Se aplicara la Tarifa como rectificado de archivo.

Linea Codigo Descripción

Cesión P.V.P.s.

## IMPRESIÓN DE COPIAS DIGITALES DE PROFESIONAL BRILLO , MATE Y SILK



Los ficheros tienen que ser proporcionales al tamaño de copia solicitada.



Tamaños intermedios, se cobrara el precio del inmediato superior.



Archivos validos: JPG o TIFF (sin compresión LZW) y en RGB a 254 ppp.



Tamaños Superiores consultar precio



Incremento por Papel Silk 7%

L.P.D.I.	Codigo	Tamaño	Digital	Profesional	€
L.P.D.I.	623 / 1-2	6 x 9	Digital	Profesional	€
L.P.D.I.	630 / 1-2	7 x 10	"	"	€
L.P.D.I.	605 / 1-2	9 x 13	"	"	€
L.P.D.I.	606 / 1-2	10 x 15	"	"	€
L.P.D.I.	639 / 1-2	10 x 18	"	"	€
L.P.D.I.	640 / 1-2	10 x 20	"	"	€
L.P.D.I.	691 / 1-2	11 x 15	"	"	€
L.P.D.I.	641 / 1-2	13 x 13	"	"	€
L.P.D.I.	607 / 1-2	13 x 18	"	"	€
L.P.D.I.	692 / 1-2	13 x 20	"	"	€
L.P.D.I.	642 / 1-2	15 x 15	"	"	€
L.P.D.I.	608 / 1-2	15 x 20	"	"	€
L.P.D.I.	628 / 1-2	15 x 23	"	"	€
L.P.D.I.	528 / 1-2	15 x 30	"	"	€
L.P.D.I.	609 / 1-2	18 x 24	"	"	€
L.P.D.I.	637 / 1-2	20 x 20	"	"	€
L.P.D.I.	610 / 1-2	20 x 25	"	"	€
L.P.D.I.	611 / 1-2	20 x 28	"	"	€
L.P.D.I.	633 / 1-2	20 x 30	"	"	€
L.P.D.I.	631 / 1-2	24 x 30	"	"	€
L.P.D.I.	634 / 1-2	25 x 25	"	"	€
L.P.D.I.	619 / 1-2	25 x 35	"	"	€
L.P.D.I.	648 / 1-2	25 x 50	"	"	€
L.P.D.I.	612 / 1-2	28 x 35	"	"	€
L.P.D.I.	635 / 1-2	30 x 30	"	"	€
L.P.D.I.	646 / 1-2	30 x 40	"	"	€
L.P.D.I.	613 / 1-2	30 x 45	"	"	€
L.P.D.I.	685 / 1-2	30 x 60	"	"	€
L.P.D.I.	645 / 1-2	35 x 35	"	"	€
L.P.D.I.	614 / 1-2	35 x 50	"	"	€
L.P.D.I.	686 / 1-2	35 x 70	"	"	€
L.P.D.I.	636 / 1-2	40 x 40	"	"	€
L.P.D.I.	615 / 1-2	40 x 50	"	"	€
L.P.D.I.	618 / 1-2	40 x 60	"	"	€
L.P.D.I.	624 / 1-2	40 x 76	"	"	€
L.P.D.I.	638 / 1-2	50 x 50	"	"	€
L.P.D.I.	616 / 1-2	50 x 60	"	"	€
L.P.D.I.	617 / 1-2	50 x 70	"	"	€
L.P.D.I.	620 / 1-2	50 x 75	"	"	€
L.P.D.I.	621 / 1-2	50 x 80	"	"	€
L.P.D.I.	625 / 1-2	50 x 100	"	"	€
L.P.D.I.	643 / 1-2	60 x 60	"	"	€
L.P.D.I.	632 / 1-2	60 x 76	"	"	€
L.P.D.I.	626 / 1-2	60 x 80	"	"	€
L.P.D.I.	695 / 1-2	60 x 100	"	"	€
L.P.D.I.	627 / 1-2	70 x 100	"	"	€
L.P.D.I.	629 / 1-2	76 x 100	"	"	€
L.P.D.I.	651 / 1-2	76 x 110	"	"	€
L.P.D.I.	652 / 1-2	76 x 120	"	"	€
L.P.D.I.	693 / 1-2	76 x 130	"	"	€
L.P.D.I.	694 / 1-2	76 x 140	"	"	€
L.P.D.I.	653 / 1-2	76 x 150	"	"	€
L.P.D.I.	000 / 1-2	76 x 200	"	"	€
L.P.D.I.	654 / 1-2	76 x 250	"	"	€
L.P.D.I.	655 / 1-2	76 x 300	"	"	€
L.P.D.I.	000 / 1-2	76 x 350	"	"	€
L.P.D.I.	000 / 1-2	76 x 400	"	"	€

## TRABAJOS DE PROFESIONAL DIGITAL

Linea Codigo Descripción

Cesión P.V.P.s.

### FOTO + TEXTURIZADOS EN LIENZO MONTADO EN BASTIDOR

	L. N.	159 / 2	30 x 40	+	Texturizado en Lienzo con Bastidor	€
	L. N.	160 / 2	40 x 50	+	" " " " " "	€
	L. N.	161 / 2	50 x 60	+	" " " " " "	€
	L. N.	162 / 2	50 x 70	+	" " " " " "	€
	L. N.	164 / 2	60 x 80	+	" " " " " "	€

### FOTO + LAMINADO (Cuero, Arena o Lino) MONTADO EN FOAM 10 mm (Bl. ó Neg.) ó 5 mm KAPPA (Blan.)

	L. N.	174 / 2	30 x 40	+	Laminado Montado en Foam 10mm ó 5mm Kappa	€
	L. N.	176 / 2	40 x 50	+	" " " " " "	€
	L. N.	177 / 2	50 x 60	+	" " " " " "	€
	L. N.	178 / 2	50 x 70	+	" " " " " "	€

Foam Kappa con laminas de refuerzo en su interior.

Nos debe indicar el grosor y color ( 10mm Blanco ó Negro y 5mm Kappa Blanco ) para relizar el trabajo.

### FOTO + SOLO MONTADO EN FOAM DE 10 mm (Blanco o Negro) ó 5 mm KAPPA (Blanco)

	L. N.	240 / 2	30 x 40	+	SOLO Montar en Foam de 10mm ó 5mm Kappa	€
	L. N.	241 / 2	40 x 50	+	" " " " " "	€
	L. N.	242 / 2	50 x 60	+	" " " " " "	€
	L. N.	243 / 2	50 x 70	+	" " " " " "	€
	L. N.	244 / 2	60 x 80	+	" " " " " "	€
	L. N.	245 / 2	70 x 100	+	" " " " " "	€
	L. N.	248 / 2	76 x 100	+	" " " " " "	€

Nos debe indicar en que Foam realizar el trabajo. 10 mm (Blanco o Negro) ó 5mm Kappa (Blanco)

### FOTO + LAMINADO ( Cuero, Arena o Lino ) Portadas para Encuadernar

	L. N.	128 / 2	30 x 30	+	Laminado SIN Montar en Foam (Foto Incluida)	€
	L. N.	127 / 2	35 x 35	+	" " " " " "	€
	L. N.	129 / 2	40 x 40	+	" " " " " "	€
	L. N.	130 / 2	35 x 45	+	" " " " " "	€

### FOTOS CARNETS

	L. N.	228 / 2	Familia Numerosa	€
	L. N.	253 / 2	Carnet de 8 ( 8 Fotos dc Carnet )	€
	L. N.	255 / 2	Carnet de 16 ( 16 Fotos dc Carnet )	€
	L. N.	259 / 2	Carnet de 24 ( 24 Fotos dc Carnet )	€
	L. N.	256 / 2	Carnet Plus ( 4 Fotos dc Carnet + 1 de Cartera )	€
	L. N.	254 / 2	Carnet Plus 2x1 ( 8 Fotos dc Carnet + 2 de Cartera )	€

### CONTACTOS

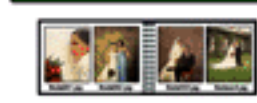
	L. N.	280 / 2	7 x 10 Especiales (Encuadernados en un Block)	Unidad	€
	L. N.	221 / 2	Contacto 24 x 30		€
	L. N.	222 / 2	Super Contacto 30 x 45		€

### ORLAS

	L. N.	531 / 2	Maquetación de Orlas por personas. (Mínimo 20 personas)	€
	L. N.	534 / 2	20 x 30 Orlas Pedido Mínimo 20 Unidades del mismo Archivo	€
	L. N.	535 / 2	24 x 30 Orlas " " 20 " " " "	€
	L. N.	536 / 2	28 x 35 Orlas " " 20 " " " "	€
	L. N.	537 / 2	30 x 40 Orlas " " 20 " " " "	€
	L. N.	538 / 2	40 x 50 Orlas " " 20 " " " "	€
	L. N.	458 / 2	50 x 60 Orlas " " 20 " " " "	€
	L. N.	539 / 2	50 x 70 Orlas " " 20 " " " "	€
	L. N.	554 / 2	50 x 80 Orlas " " 20 " " " "	€
	L. N.	561 / 2	60 x 76 Orlas " " 20 " " " "	€
	L. N.	514 / 2	60 x 100 Orlas " " 20 " " " "	€
	L. N.	515 / 2	70 x 100 Orlas " " 20 " " " "	€
	L. N.	530 / 2	76 x 100 Orlas " " 20 " " " "	€

Solicite precio por Cantidades.

### FOTO ESCUELA

	L. N.	205 / 2	Foto Escuela A ( 1 15x20 + 2 7x10 + 4 DNI )	€
	L. N.	206 / 2	Foto Escuela B ( 1 13x18 + 2 6x9 + 8 DNI )	€
	L. N.	207 / 2	Foto Escuela C ( 1 15x20 + 2 10x15 + 4 6x9 + 12 DNI )	€
	L. N.	208 / 2	Foto Escuela D ( 1 20x30 + 1 15x20 + 2 10x15 + 10 DNI )	€

## TRABAJOS DE PROFESIONAL DIGITAL

Línea Código Descripción

Cesión P.V.P.s.

### DISEÑO DEI ÁLBUM ( Álbum Polipiel - Álbum Libro - Libreto )



L. N.	083 / 2	Maquetación STANDAR Automatica ( 10 Hojas )	€
L. N.	084 / 2	Maquetación EXCLUSIVA ( 10 Hojas )	€
L. N.	085 / 2	Hoja ADICIONAL	€

Solo realizamos diseños para Impresión ó Impresión + Encuadernación.

### ÁLBUM DIGITAL POLIPIEL I+E ( Impresión + Encuadernación )

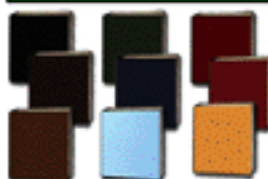

L. N.	086 / 2	Album Digital 24x30 (30x48) hasta 8 Hojas Papel Silk o Mate	€
L. N.	087 / 2	Album Digital 30x30 (30x60) hasta 8 Hojas Papel Silk o Mate	€
L. N.	061 / 2	Hoja adicional 24 x 3 0 (30x48) ó 30 x 30 (30x60)	€

**NOTA:** Todos los Albumnes Digitales incluyen sin incremento de precio una cubierta de polipiel en los siguientes colores: Azul, Perla, Naranja ó Burdeos y una bolsa. Si no se elige ninguna cubierta al hacer el pedido, el laboratorio elegirá la que considere apropiada.

### ÁLBUM DE POLIPIEL CON VENTANAS Y METACRILATO A ELEGIR



Metacrilato

L. N.	097 / 2	Suplemento por Ventanas ( Más Foto de la Portada )	€
L. N.	088 / 2	Suplemento por Metacrilato	€



Doble Ventana



Disponible en todos los colores  
Ventana Grande



Rombo

### ALBUM POLIPIEL CON TAPA PERSONALIZADA LAMINADA



L. N.	352 / 2	Album Digital 24x30 (30x48) hasta 6 Hojas Papel Silk o Mate	€
L. N.	354 / 2	" " 24x30 (30x48) " 8 " " " "	€
L. N.	353 / 2	Album Digital 30x30 (30x60) hasta 6 Hojas Papel Silk o Mate	€
L. N.	355 / 2	" " 30x30 (30x60) " 8 " " " "	€
L. N.	061 / 2	Hoja adicional 24 x 3 0 (30x48) ó 30 x 30 (30x60)	€

**NOTA:** En la foto de la portada hay que añadir 3cm alrededor de la foto que serán utilizados para conformar la tapa. No poner cerca de los bordes texto o imágenes, ya que pueden ser cortadas.

### ÁLBUM - LIBRO I+E ( Impresión + Encuadernación )



AL001

L. N.	057 / 2	Album-Libro 24x30 (30x48) hasta 6 Hojas Papel Silk o Mate	€
L. N.	059 / 2	" " 24x30 (30x48) " 8 " " " "	€
L. N.	058 / 2	Album-Libro 30x30 (30x60) hasta 6 Hojas Papel Silk o Mate	€
L. N.	060 / 2	" " 30x30 (30x60) " 8 " " " "	€
L. N.	061 / 2	Hoja adicional 24 x 3 0 (30x48) ó 30 x 30 (30x60)	€



AL002

AL003

AL004

AL005

AL006

AL007

AL008

AL009

AL010

AL011

AL012

### LIBRETO Nº 2 I+E ( Impresión + Encuadernación )



L. N.	591 / 2	Encuadernación Hasta 10 Impresiones ( 9 Hojas y cubierta ) Fotos NO incluidas. Consultar Tarifa Profesional de Copias Sueltas para Álbum.	€
L. N.	696 / 2	Incremento por 25 x 50 (26x51) a partir de la 11 Hoja. I+E	€
L. N.	668 / 2	" " 30 x 60 (31x41) " " " " 11 " I+E	€

Libreto Nº2 con cubierta en Papel Silk. Pegada foto con foto con carton en medio.

**NOTA:** El ancho del archivo para la cubierta debe ser mayor que en el resto de las hojas. Esta mayor anchura se debe a que la cubierta debe tener en cuenta el **grosor del lomo**. Se debe añadir **1,5 cm** por cada **10 Hojas**.

### CAJA, MALETÍN Y BOLSA A JUEGO CON EL ALBUM DIGITAL DE POLIPIEL y MALETÍN DE PLÁSTICO



L. N.	622 / 2	Maletín de Polipiel del mismo color que el Album	€
L. N.	687 / 2	Bolsa de Polipiel a juego del mismo color que el Album	€
L. N.	062 / 2	Caja Standar Polipiel a juego mismo color que el Album 30x30	€
L. N.	063 / 2	Caja Personalizada Polipiel a juego mismo color Album 30x30	€
L. N.	600 / 2	Maletín de Plastico 26 x 26	€
L. N.	601 / 2	" " " 24 x 30	€
L. N.	602 / 2	" " " 30 x 30	€
L. N.	603 / 2	" " " 36 x 37	€
L. N.	604 / 2	" " " 31 x 42	€

## TRABAJOS DE PROFESIONAL DIGITAL

Linea Codigo Descripción

Cesión P.V.P.s.

### ALBUM CLASSIC TRADICIONAL CON PORTADA FOTOGRÁFICA + FOTOS



L. N.	327 / 2	Album	30x30	15 Hojas	+ 10 Fotos	20x25 , 20x28 ó 25x25	€
L. N.	328 / 2	"	30x30	30 "	+ 20 "	20x25 , 20x28 ó 25x25	€
L. N.	330 / 2	"	30x30	40 "	+ 30 "	20x25 , 20x28 ó 25x25	€
L. N.	331 / 2	Album	35x35	40 Hojas	+ 30 Fotos	20x28 , 25x25 ó 24x30	€
L. N.	332 / 2	Album	30x40	40 Hojas	+ 30 Fotos	20x28 , 25x25 ó 24x30	€

### ALBUM CLASSIC TRADICIONAL PORTADA A ELEGIR LINEA MALAGA COLOR CATALOGO JUNIO 2010

**Novedad**



L. N.	369 / 2	Album Classic	35x35	30 Hojas	Blancas / Cremas / Negras	€	
L. N.	363 / 2	"	35x35	40 "	"	€	
L. N.	364 / 2	"	35x35	50 "	"	€	
L. N.	370 / 2	"	35x35	60 "	"	€	
L. N.	368 / 2	Album Classic	30x40	30 Hojas	Blancas / Cremas / Negras	€	
L. N.	365 / 2	"	30x40	40 "	"	€	
L. N.	366 / 2	"	30x40	50 "	"	€	
L. N.	367 / 2	"	30x40	60 "	"	€	
L. N.	362 / 2	Incremento por Tapa con Ventana y Foto Cosida Laminada					€
L. N.	362 / 2	Incremento Materiales: Tartaruga, Cristalino, Cocco, Cochino y Dundee					€

### TARJETAS DE BODA 10 x 18



L. N.	810 / 2	Mínimo 100 Unidades	€
L. N.	811 / 2	A partir de estas 100 primeras, saldrá la Unidad a	€

### COPIAS DE BODAS PARA ALBUM TRADICIONAL



L. N.	338 / 2	20 x 25 / x28 / x30	Bodas Completas	€
L. N.	279 / 2	24 x 30	"	€
L. N.	339 / 2	25 x 25	"	€
L. N.	340 / 2	25 x 35	"	€
L. N.	341 / 2	30 x 30	"	€
L. N.	342 / 2	35 x 70	"	€
L. N.	343 / 2	40 x 60	"	€

### COPIAS SUELTAS PARA ALBUM DIGITAL



L. N.	440 / 2	Hojas	16 x 31	para Album Digital	€
L. N.	441 / 2	"	16 x 51	"	€
L. N.	442 / 2	"	17 x 32	"	€
L. N.	443 / 2	"	21 x 41	"	€
L. N.	444 / 2	"	22 x 42	"	€
L. N.	445 / 2	"	26 x 41	"	€
L. N.	446 / 2	"	27 x 42	"	€
L. N.	447 / 2	"	26 x 51	"	€
L. N.	448 / 2	"	27 x 52	"	€
L. N.	450 / 2	"	31 x 49	"	€
L. N.	451 / 2	"	32 x 50	"	€
L. N.	452 / 2	"	31 x 61	"	€
L. N.	644 / 2	"	32 x 62	"	€
L. N.	453 / 2	"	32 x 82	"	€
L. N.	454 / 2	"	36 x 71	"	€
L. N.	455 / 2	"	36 x 72	"	€
L. N.	456 / 2	"	41 x 61	"	€
L. N.	647 / 2	"	42 x 62	"	€

### SOLO ENCUADERNACIÓN

**Novedad**

L. N.	523 / 2	Solo Encuadernación de 30 Hojas 35x35 (36x71) ó 30x40 (41x61)	€
L. N.	525 / 2	Montar Hoja Adicional	€

### DISEÑO ALBUM DE BODA



L. N.	522 / 2	Diseño de 30 Hojas 35x35 (36x71) ó 30x40 (41x61)	€
L. N.	529 / 2	Diseño de Hoja Adicional	€

NOTA: Solo se diseña para impresión o impresión y encuadernación

## LOTES ALBUMES DIGITALES DE BODA

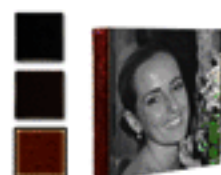

### LOTE N° 1

L. N.	334 / 2	Album 35x35 (35x70) de 30 Hojas	€
L. N.	374 / 2	Album 30x40 (40x60) de 30 Hojas	€
L. N.	344 / 2	Precio de Hoja adicional	€



### LOTE N° 2

L. N.	335 / 2	Album 35x35 (35x70) de 30 Hojas + 2 Albumes 15x15	€
L. N.	375 / 2	Album 30x40 (40x60) de 30 Hojas + 2 Albumes 15x20	€
L. N.	345 / 2	Precio de Hoja adicional	€



### LOTE N° 3

L. N.	336 / 2	Album 35x35 (35x70) de 30 Hojas + 2 Albumes 20x20	€
L. N.	376 / 2	Album 30x40 (40x60) de 30 Hojas + 2 Albumes 18x24	€
L. N.	346 / 2	Precio de Hoja adicional	€



### LOTE N° 4

L. N.	337 / 2	Album 35x35 (35x70) de 30 Hojas + 2 Albumes 25x25	€
L. N.	377 / 2	Album 30x40 (40x60) de 30 Hojas + 2 Albumes 20x28	€
L. N.	347 / 2	Precio de Hoja adicional	€

Albumes Digitales enteros Lisos o Personalizados. Superficie del Papel Mate o Silk.

## NUEVO CATALOGO LINEA MALAGA COLOR JUNIO 2010

### Nuevo Catalogo

Combina los materiales a tu gusto. Todas las tapas estan disponibles en 30 x 30 , 35 x 35 y 30 x 40.

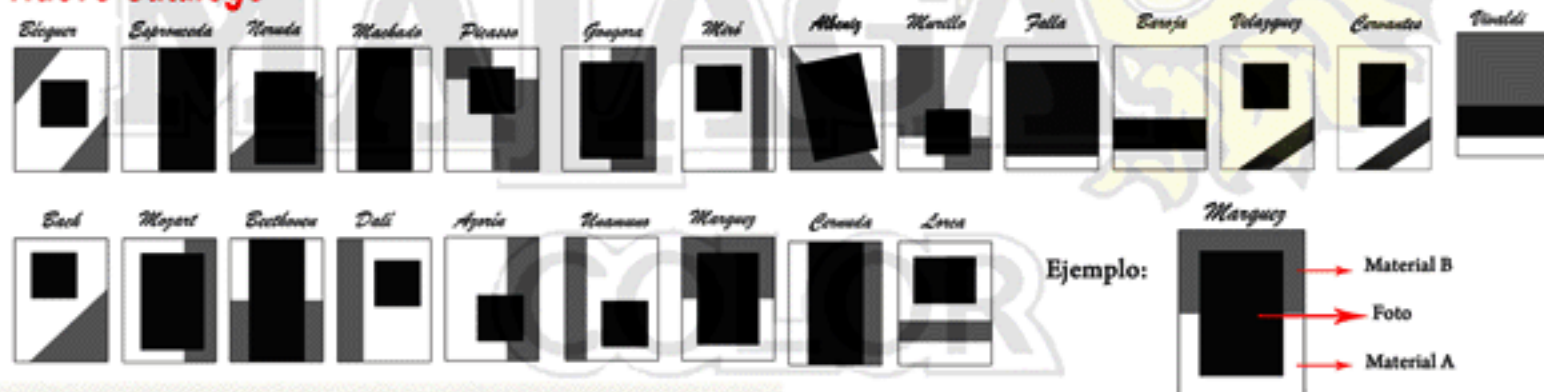

### Nuevos Materiales

L. N.	362 / 2	Incremento por Tapa con Ventana y Foto Cosida Laminada	€
L. N.	362 / 2	Incremento Materiales: Tartaruga, Cristalino, Cocco, Cochino y Dundee	€

# TRABAJOS DE PROFESIONAL DIGITAL

Linea Codigo Descripción

Cesión P.V.P.s.

## MATERIALES DISPONIBLES CATALOGO BODAS JUNIO 2010

### Nuevos Materiales

L. N. 362 / 2 Incremento Materiales: Tartaruga, Cristalino, Cocco, Cochino y Dundee €

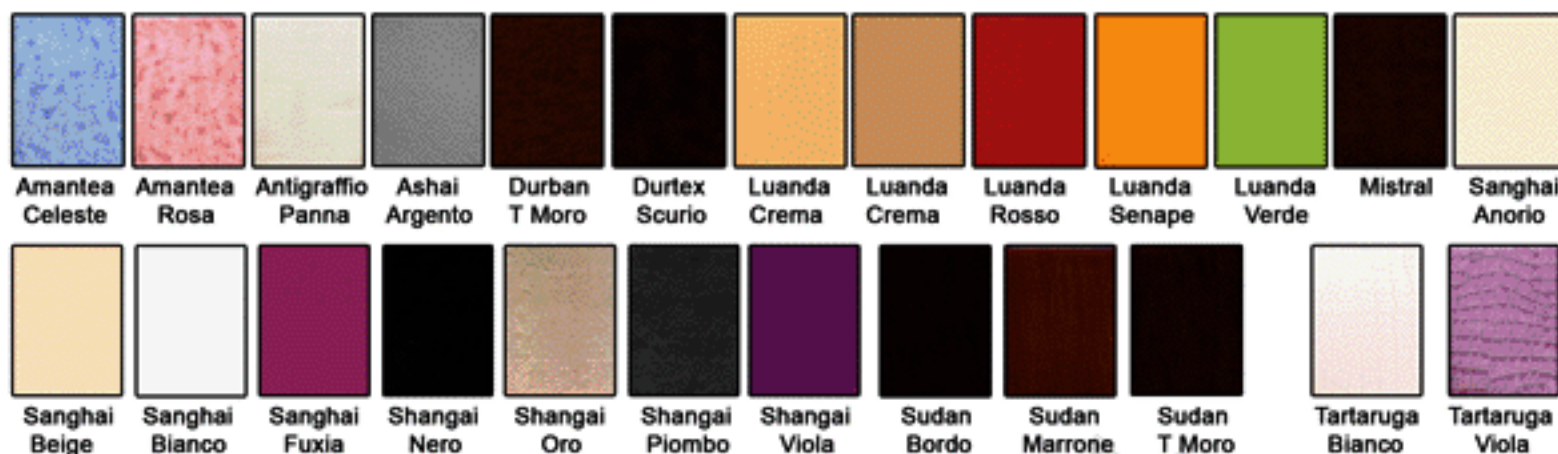

## MALETAS DE BODAS Y BOLSAS DE POLIPIEL A JUEGO



L. N. 687 / 2 Bolsa de Polipiel a juego del mismo color que el Album €  
 L. N. 329 / 2 Maleta Boda Polipiel ( Negro - Marrón ) €

Pregunte precio por cantidades. Maletas disponibles en todos los colores del muestrario.

## LOTES DE MINI - ALBUMES



L. N. 527 / 2 Lote de 2 Mini-Albumes de 15x15 ó 15x20 pedidos CON un LOTE €  
 L. N. 077 / 2 Lote " 2 " " " 20x20 ó 18x24 " " " " €  
 L. N. 323 / 2 Lote " 2 " " " 25x25 ó 20x28 " " " " €  
 L. N. 516 / 2 Lote de 2 Mini-Albumes de 15x15 ó 15x20 pedidos SIN un LOTE €  
 L. N. 324 / 2 Lote " 2 " " " 20x20 ó 18x24 " " " " €  
 L. N. 325 / 2 Lote " 2 " " " 25x25 ó 20x28 " " " " €

Los lotes de los Mini-Albumes sólo están personalizados si lo piden y el grande también lo está. Superficie de Papel Mate o Silk. Los Lotes 2,3 y 4, ya llevan incluido un lote de 2 Mini-Albumes. Si nos pide uno de estos lotes + 2 Mini-Albumes, recibirá 4 Mini-Albs.

## INCREMENTO POR OTRAS TAPAS. CATALOGO MARZO 2010

### Metraquilato



L. N. 088 / 2 METRAQUILATO ( Linea Málaga Color ) €

### Solicite

**Nuestros  
Catalogos  
de Tapas de  
Bodas 2010**



L. N. 434 / 2 STYLE / MAPIEL / BRIPIEL ( Linea Basic ) €



L. N. 435 / 2 TRENDY ( Linea Trendy ) €



L. N. 429 / 2 BRICK ( Linea Brick ) €



L. N. 431 / 2 METALIZADOS / COOL / FASHION ( Linea Master Junior ) €



L. N. 432 / 2 SINTETICO NIVEL ( Linea Master Senior ) €

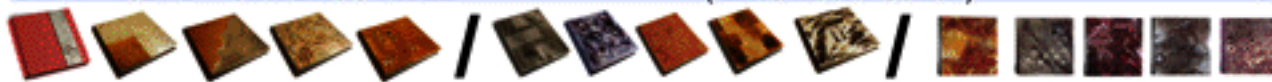

L. N. 433 / 2 BOHEM / ABRIL / MITXOLETA ( Linea Artistas ) €



L. N. 436 / 2 PIEL / CUERO ITALIANO ( Linea Superior ) €

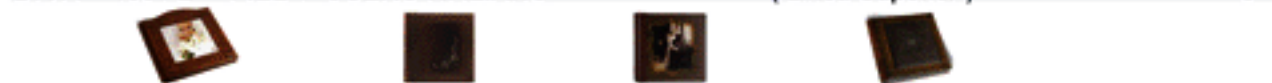

L. N. 437 / 2 MADERA ( Linea Madera ) €

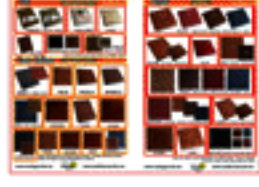

**INFORMESE SOBRE NUESTRO CATALOGO DE PRODUCTOS PERSONALIZADOS.**



**INFORMESE SOBRE NUESTRO AMPLISIMO CATALOGO DE TAPAS PARA ALBUM DE BODA.**



**INFORMESE SOBRE NUESTRO**

**KIOSKO DIGITAL**

**+ PROGRAMA FAST PRINT**



**Y NUESTRAS IMPRESORAS**



**NOTA MUY IMPORTANTE**

**Por favor, lea con máxima atención esta información.**

**Derechos de propiedad**

Cualquier material publicitario que lleve nuestra firma, logo, marca o anagrama, como bolsas, archivadores, etc, son de entera propiedad de Málaga Color y solo podrán ser usados por establecimientos autorizados y en trabajos producidos por nuestra firma. Cualquier material de este tipo podrá ser retirado del establecimiento por decisión unilateral de Málaga Color, y el cliente tiene la obligación de entregarlo sin más requerimiento. La apropiación o uso indebido de estos materiales, dara lugar a las acciones judiciales pertinentes y a la reclamación de daños y perjuicios, con sometimiento a los tribunales de Málaga. En caso de que dicho material hubiese sido facturado, y posteriormente fuere retirado, se abonara el importe facturado en su día por el material retirado.

**Derechos de Autor**

Todos los trabajos se ven sometidos a procesos industriales de ejecución y elaboración. No es posible implementar en dichos procesos ningún tipo de control individual, por ello entendemos que los derechos de autor y reproducción pertenecen siempre a quienes envían los encargos.

**Urgencias**

Cualquier encargo cuyo plazo de ejecución sea solicitado en un plazo de tiempo inferior al habitualmente servido, sera tratado como URGENTE, para lo cual es imprescindible que figure la palabra "URGENTE" en sitio visible en el sobre del encargo. No se debe mandar nunca más de un formato en el mismo pedido. LAS URGENCIAS LLEVAN UN RECARGO ADICIONAL SOBRE EL PRECIO DE TARIFA DEL 100%. La inserción de la palabra "URGENCIA" en el sobre del encargo lleva implícita la aceptación de este recargo.

**Condiciones de encargo en los trabajos**

Debe tenerse muy en cuenta que, al ampliar, siempre se corta parte de los bordes del negativo. Para evitar en la medida de lo posible esta circunstancia, se debe solicitar copias proporcionales al negativo. En los encargos de copias digitales es muy importante buscar la proporcionalidad. El "CCD" de las camaras digitales, no tiene la misma proporcionalidad del negativo de 135 mm, el tamaño 11,4x15,2 es proporcional al CCD de la mayoría de las camaras digitales. Cuando se encargan copias digitales en tamaños no proporcionales, hay que tener en cuenta que o se establecen márgenes blancos laterales en la copia, o se pueden producir los llamados cortes de pies o cabezas. Es conveniente hacer estas advertencias al usuario en sitio visible para evitar devoluciones de copias. Los encargos al laboratorio de copias digitales deben realizarse en CD o DVD. Debe evitarse en la medida de lo posible el envío de tarjetas de memoria, que por su tamaño es muy probable su pérdida o extravío, así como su deterioro en el proceso industrial del revelado. Si a pesar de esta recomendación, se recibiera en el laboratorio un pedido con tarjeta de memoria, se procedería, pero si la tarjeta de memoria se extravía, pierde o deteriora, no asumiremos ninguna compensación frente a la tienda en cuanto a la indemnización que deba producirse ante su cliente, si procediere. Cuando un CD u otro soporte informático con imágenes digitales no pueda ser leído por nuestros medios informáticos, sera devuelto sin procesar. Es conveniente recomendar a sus clientes que se queden con copia de los soportes enviados para realizar sus pedidos, con el fin de evitar la pérdida de sus imágenes. Solo se admitirán los encargos de trabajos digitales que se adecuen y sean compatibles con nuestros sistemas informáticos de manera automática.

**Devoluciones**

No se aceptan ningún tipo de devoluciones salvo error del laboratorio. Aquellos trabajos que, por fallo o error en el control de calidad, esten defectuosos, se repetirán subsanando el defecto.

**Precios**

Los precios están suetos a modificación sin previo aviso, y recogen los gastos de fabricación. Las Lineas de Facturación (L.A.1.,L.A.2.,L.Dig.,L.Pers.,L.N.,L.Rev.,L.Rev.2), tienen en la presente tarifa unos precios de referencia, sobre los que se aplican los descuentos pactados con Usted para la determinación de sus precios de coste. Los precios reflejados en la presente tarifa no incluyen en ningún caso los gastos de transporte y acarreo de los encargos, así como tampoco el material para el embalaje publicitario, etc. (bolsas, carterillas, archivadores, etc.), en consecuencia, tanto el transporte como los embalajes y demas material publicitario pueden ser facturados por Málaga Color unilateralmente, en cualquier momento que así lo decida.

**Clausula de responsabilidad**

Es muy importante conocer que el responsable ante el consumidor final, o ante los Organismos oficiales, es siempre la tienda receptora del encargo, ello con independencia de la posible derivación de responsabilidad a nuestra firma, por daños causados. Por ello recomendamos insertar en los sobres de encargo que defina o limite su responsabilidad, por tal motivo, salvo indicación suya en contra, pondremos en los sobres de nuestro laboratorio la indicada en el parrafo siguiente, que no obstante, Vd. puede solicitar su eliminación o variación, en tal caso nuestra responsabilidad ante usted, quedaria limitada a la entrega sin cargo del rollo de película o Cd virgen. Deben, también, exhibir de manera visible en la tienda un cartel con la misma frase.

"Si el rollo de película o copia o Cd u otro material, que va a entregar en este establecimiento para su procesado en nuestro laboratorio industrial tiene para Vd. un valor económico, profesional, intelectual o emocional, de relativa importancia, o no tiene Vd. copia del mismo, aplicándose en tal caso la tarifa general del establecimiento, y, en consecuencia, las condiciones generales de contratación del laboratorio. **Advirtiendole, en tal caso, que si en el transporte o en proceso industrial al que es sometido dicho rollo, copia u otro material, se produjera extravío, pérdida o deterioro de dicho material, que fuere imputable al establecimiento al establecimiento receptor o al laboratorio industrial, Vd. percibirá como compensación e indemnización por todos los conceptos y con caracter extintivo, un rollo de película o Cd virgen, sin cargo.** Queda a salvo en todo caso, el derecho de este establecimiento o del laboratorio industrial de no aceptar su encargo de trabajo. La entrega del rollo, Cd, copia u otro material para su procesado, implica la total aceptación y conformidad con las condiciones generales acordadas aquí, o en el documento anexo indicado, si lo hubiere. Cualquier reclamación deberá ir acompañada del ejemplar original de este documento y del anexo, si lo hubiere, así como del ticket de factura o compra

**Iniciación de relaciones**

La iniciación de relaciones comerciales implica el pleno conocimiento y aceptación de toda la información y condiciones generales contenida en esta tarifa, así como los cambios y modificaciones que se comuniquen en el futuro.

**NOTA :** Los precios de esta tarifa son válidos salvo error tipográfico, consulte posibles actualizaciones. A los Precios de Cesión (**Cesión**) hay que incrementarles el I.V.A. vigente, los Precios de Venta al Publico Sugeridos (**P.V.P.s.**) son con IVA INCLUIDO.